

☑ ติดต่อ
☑ ติดต่อ
☐ กองช่าง
☐ กองการช่าง



องค์การบริหารส่วนตำบลทุ่งผาสุ
รับที่ ๗๖๑๙
วันที่ ๕ ก.ย ๖๘
เวลา

ที่ พย ๐๐๒๓.๙/ว ๑๐๒๗

ที่ว่าการอำเภอเชียงคำ
ถนนศักดิ์บาบรรณกิจ พย ๕๖๑๑๐

กัณยายน ๒๕๖๘

เรื่อง ขอประชาสัมพันธ์แผนโครงการฝึกอบรมบุคลากรขององค์ปกครองส่วนท้องถิ่น ประจำปีงบประมาณ พ.ศ. ๒๕๖๙ ระหว่างเดือนตุลาคม ๒๕๖๘ - กันยายน ๒๕๖๙

เรียน นายกเทศมนตรีตำบล ทุกแห่ง และนายกองค์การบริหารส่วนตำบล ทุกแห่ง

สิ่งที่ส่งมาด้วย สำเนาหนังสือจังหวัดพะเยา ที่ พย ๐๐๒๓.๓/ว ๓๘๒๕
ลงวันที่ ๒ กันยายน ๒๕๖๘

จำนวน ๑ ชุด

พร้อมนี้อำเภอเชียงคำขอส่งสำเนาหนังสือจังหวัดพะเยา ที่ พย ๐๐๒๓.๓/ว ๓๘๒๕ ลงวันที่ ๒ กันยายน ๒๕๖๘ เรื่อง ขอประชาสัมพันธ์แผนโครงการฝึกอบรมบุคลากรขององค์ปกครองส่วนท้องถิ่น ประจำปีงบประมาณ พ.ศ. ๒๕๖๙ ระหว่างเดือนตุลาคม ๒๕๖๘ - กันยายน ๒๕๖๙ รายละเอียดปรากฏตามสิ่งที่ส่งมาด้วย

จึงเรียนมาเพื่อพิจารณาดำเนินการต่อไป

รายน นายองค์การบริหารส่วนตำบลทุ่งผาสุ

- เพื่อโปรดทราบ
- เพื่อถือปฏิบัติ
- เห็นควรพิจารณาดำเนินการ
- เห็นควรแจ้ง

ขอแสดงความนับถือ

(นายธวัช จรัสวรภัทร)
นายอำเภอเชียงคำ

นายธีรวัฒน์ ชนะทิมา
นักพัฒนาชุมชนชำนาญการ รักษาการแทนหัวหน้าสำนักงานปลัด

5 ก.ย. ๖๘

(นางกฤตยา ชูวัย)
เจ้าพนักงานธุรการชำนาญงาน
๖/๑๑/๖๘

นางชนนเดช พุทอนพ

ปลัดองค์การบริหารส่วนตำบลทุ่งผาสุ
5/9/68

สำนักงานส่งเสริมการปกครองท้องถิ่นอำเภอ
โทร. ๐-๕๔ ๔๕๑ ๓๐๕

นายหลัน เมืองมุต
นายกองค์การบริหารส่วนตำบลทุ่งผาสุ



คดี. ๗๖๖๓
 ๘๙๑
 ๕ / ๗๖ / ๖๘
 เวลา..... น.
 ศาลากลางจังหวัดพะเยา

ที่ พย ๐๐๒๓.๓/ว ๓๘๒๕

ถนนพหลโยธิน พย ๕๖๐๐๐

๒ กันยายน ๒๕๖๘

เรื่อง ขอประชาสัมพันธแผนโครงการฝึกอบรมบุคลากรขององค์กรปกครองส่วนท้องถิ่น ประจำปีงบประมาณ พ.ศ. ๒๕๖๘ ระหว่างเดือนตุลาคม ๒๕๖๘ - กันยายน ๒๕๖๘

เรียน นายอำเภอ ทุกอำเภอ, นายองค์การบริหารส่วนจังหวัดพะเยา, นายกเทศมนตรีเมืองพะเยา, และนายกเทศมนตรีเมืองดอกคำใต้

สิ่งที่ส่งมาด้วย สำเนาหนังสือกรมส่งเสริมการปกครองท้องถิ่น ที่ มท ๐๘๐๗.๓/ว ๓๖๗๘ ลงวันที่ ๒๕ สิงหาคม ๒๕๖๘

จำนวน ๑ ชุด

ด้วยจังหวัดพะเยาได้รับแจ้งจากกรมส่งเสริมการปกครองท้องถิ่นแจ้งว่า สถาบันพัฒนาบุคลากรท้องถิ่น ได้กำหนดแผนโครงการฝึกอบรมบุคลากรขององค์กรปกครองส่วนท้องถิ่น ประจำปีงบประมาณ พ.ศ. ๒๕๖๘ ระหว่างเดือนตุลาคม ๒๕๖๘ - กันยายน ๒๕๖๘ เพื่อพัฒนาศักยภาพบุคลากรขององค์กรปกครองส่วนท้องถิ่นให้เป็นผู้มีความรู้ความสามารถ มีสมรรถนะให้เหมาะสมกับการปฏิบัติหน้าที่ตามภารกิจขององค์กรปกครองส่วนท้องถิ่นได้อย่างมีประสิทธิภาพ

ในการนี้ เพื่อให้การดำเนินการดังกล่าวเป็นไปด้วยความเรียบร้อย จังหวัดพะเยาจึงขอความร่วมมืออำเภอแจ้งประชาสัมพันธแผนโครงการฝึกอบรมดังกล่าว ให้้องค์กรปกครองส่วนท้องถิ่นในพื้นที่ทราบและพิจารณาส่งบุคลากรเข้ารับการฝึกอบรมตามความเหมาะสม รายละเอียดปรากฏตามสิ่งที่ส่งมาด้วย

จึงเรียนมาเพื่อพิจารณาดำเนินการต่อไป สำหรับ้องค์การบริหารส่วนจังหวัดพะเยา และเทศบาลเมืองทั้งสองแห่ง ขอแจ้งเพื่อทราบและพิจารณาดำเนินการด้วย

ขอแสดงความนับถือ

(นายภูธนะ ชัมภูมิ่ง)

รองผู้ว่าราชการจังหวัด ปฏิบัติราชการแทน

ผู้ว่าราชการจังหวัดพะเยา

สำนักงานส่งเสริมการปกครองท้องถิ่นจังหวัด
 กลุ่มงานส่งเสริมและพัฒนาท้องถิ่น
 โทร. ๐ ๕๔๔๔ ๙๖๒๔ ต่อ ๑๔



เลขที่ 4249
 27 ส.ค. 2568
 วันที่

ที่ มท ๐๘๐๗.๓/ว ๓๖๗๘

กรมส่งเสริมการปกครองท้องถิ่น
 ถนนนครราชสีมา เขตดุสิต
 กรุงเทพฯ ๑๐๓๐๐

๒๕ สิงหาคม ๒๕๖๘

เรื่อง ขอประชาสัมพันธ์แผนโครงการฝึกอบรมบุคลากรขององค์กรปกครองส่วนท้องถิ่น ประจำปีงบประมาณ พ.ศ. ๒๕๖๘ ระหว่างเดือนตุลาคม ๒๕๖๘ - กันยายน ๒๕๖๘

เรียน ผู้ว่าราชการจังหวัด ทุกจังหวัด

สิ่งที่ส่งมาด้วย แผนโครงการฝึกอบรมบุคลากรขององค์กรปกครองส่วนท้องถิ่น ประจำปีงบประมาณ พ.ศ. ๒๕๖๘ ระหว่างเดือนตุลาคม ๒๕๖๘ - กันยายน ๒๕๖๘ จำนวน ๑ ชุด

ด้วยกรมส่งเสริมการปกครองท้องถิ่น โดยสถาบันพัฒนาบุคลากรท้องถิ่น ได้กำหนดแผนโครงการฝึกอบรมบุคลากรขององค์กรปกครองส่วนท้องถิ่น ประจำปีงบประมาณ พ.ศ. ๒๕๖๘ ระหว่างเดือนตุลาคม ๒๕๖๘ - กันยายน ๒๕๖๘ เพื่อพัฒนาศักยภาพบุคลากรขององค์กรปกครองส่วนท้องถิ่น ให้เป็นผู้มีความรู้ความสามารถ มีสมรรถนะที่เหมาะสมกับการปฏิบัติหน้าที่ตามภารกิจขององค์กรปกครองส่วนท้องถิ่นได้อย่างมีประสิทธิภาพ

ในการนี้ กรมส่งเสริมการปกครองท้องถิ่น ขอความร่วมมือจังหวัดแจ้งประชาสัมพันธ์ แผนโครงการฝึกอบรมดังกล่าว ให้องค์กรปกครองส่วนท้องถิ่นทุกแห่งทราบ เพื่อพิจารณาส่งบุคลากรในสังกัด เข้ารับการฝึกอบรมเพื่อพัฒนาศักยภาพการปฏิบัติงานให้สอดคล้องกับภารกิจและอำนาจหน้าที่ตามความเหมาะสม โดยสามารถสมัครเข้ารับการฝึกอบรมได้ที่ www.lpd.go.th หัวข้อ สมัครอบรม รายละเอียดปรากฏตามสิ่งที่ส่งมาด้วย

จึงเรียนมาเพื่อโปรดพิจารณา

ขอแสดงความนับถือ

ร้อยตำรวจโท

(ภพชนก ขลานุกเคราะห์)

อธิบดีกรมส่งเสริมการปกครองท้องถิ่น



www.lpd.go.th

สถาบันพัฒนาบุคลากรท้องถิ่น
 กลุ่มงานนโยบายและแผนพัฒนาบุคลากรท้องถิ่น
 ไปรษณีย์อิเล็กทรอนิกส์ saraban@dla.go.th
 นางสาวชนิดดา ทิศนุกุล โทร. ๐๕๐ ๖๗๘.๐๑๘๖

แผนโครงการฝึกอบรมบุคลากรขององค์กรปกครองส่วนท้องถิ่น ประจำปีงบประมาณ พ.ศ. 2569

ระหว่างเดือนตุลาคม 2568 - กันยายน 2569

สมัครเข้ารับการฝึกอบรม ได้ที่ www.pdi.go.th เลือก สมัครอบรม

ลำดับ	ชื่อหลักสูตร	วันที่	กำหนดการจัดฝึกอบรม	จำนวน เป้าหมาย (คน)	ค่าใช้จ่าย การฝึกอบรม (บาท)	สถานที่จัดฝึกอบรม	เจ้าหน้าที่ประสานงาน
1	เจ้าหน้าที่ป้องกันและบรรเทาสาธารณภัย	33	20 ม.ค. - 6 ก.พ. 69	70	30,000	สถาบันพัฒนาบุคลากรท้องถิ่น ต.คลองหนึ่ง อ.คลองหลวง จ.ปทุมธานี	นางสาวเบญจภัทร ชลสงคราม Tel/Line 090 678 0185
2	เจ้าหน้าที่งานประชาสัมพันธ์	34	10 - 27 มี.ค. 69	30	32,000	สถาบันพัฒนาบุคลากรท้องถิ่น ต.คลองหนึ่ง อ.คลองหลวง จ.ปทุมธานี	นางสาวจิรพร ทองแสง Tel/Line 090 678 0188
3	เจ้าหน้าที่งานเทคนิค	35	28 เม.ย. - 15 พ.ค. 69	30	32,000	สถาบันพัฒนาบุคลากรท้องถิ่น ต.คลองหนึ่ง อ.คลองหลวง จ.ปทุมธานี	นางสาวเบญจภัทร ชลสงคราม Tel/Line 090 678 0185
4	นายช่างไฟฟ้า	14	24 ก.พ. - 13 มี.ค. 69	30	30,000	สถาบันพัฒนาบุคลากรท้องถิ่น ต.คลองหนึ่ง อ.คลองหลวง จ.ปทุมธานี	นางสาวเบญจภัทร ชลสงคราม Tel/Line 090 678 0185
5	นายช่างโยธา	15	10 - 27 ก.พ. 69	50	30,000	สถาบันพัฒนาบุคลากรท้องถิ่น ต.คลองหนึ่ง อ.คลองหลวง จ.ปทุมธานี	นางสาวเบญจภัทร ชลสงคราม Tel/Line 090 678 0185
6	เจ้าหน้าที่งานจัดเก็บรายได้	21	12 - 29 พ.ค. 69	50	26,000	สถาบันพัฒนาบุคลากรท้องถิ่น ต.คลองหนึ่ง อ.คลองหลวง จ.ปทุมธานี	นางสาวเบญจภัทร ชลสงคราม Tel/Line 090 678 0185
7	เจ้าหน้าที่งานพัสดุ	22	6 - 23 ม.ค. 69	50	26,000	อาคารหอประชุมอนุสรณ์ 100 ปี มหาวิทยาลัย อ.ธัญบุรี จ.ปทุมธานี	นางสาวเสนาะ ทามนตรี Tel/Line 090 678 0191
8	เจ้าหน้าที่งานธุรการ	65	17 มี.ค. - 3 เม.ย. 69	50	26,000	อาคารหอประชุมอนุสรณ์ 100 ปี มหาวิทยาลัย อ.ธัญบุรี จ.ปทุมธานี	นายพงษ์นรินทร์ ดันเที่ยง Tel/Line 090 678 0177
		83	11 - 28 พ.ย. 68	70	25,000	อาคารหอประชุมอนุสรณ์ 100 ปี มหาวิทยาลัย อ.ธัญบุรี จ.ปทุมธานี	นางสาวจิรพร ทองแสง Tel/Line 090 678 0188
		84	13 - 30 ม.ค. 69				
		181	17 มี.ค. - 3 เม.ย. 69				
		182	11 - 28 พ.ย. 68				
		183	13 - 30 ม.ค. 69				
		184	24 ก.พ. - 13 มี.ค. 69				
		185	21 เม.ย. - 8 พ.ค. 69				
			9 - 26 มี.ย. 69				

แผนโครงการฝึกอบรมบุคลากรขององค์การปกครองส่วนท้องถิ่น ประจำปีงบประมาณ พ.ศ. 2569

ระหว่างเดือนตุลาคม 2568 - กันยายน 2569

สมัครเข้ารับการฝึกอบรม ได้ที่ www.podi.go.th เลือก สมัครอบรม

ลำดับ	ชื่อหลักสูตร	วันที่	กำหนดการจัดฝึกอบรม	จำนวน เป้าหมาย (คน)	ค่าใช้จ่าย การฝึกอบรม (บาท)	สถานที่จัดฝึกอบรม	เจ้าหน้าที่ประสานงาน
9	เจ้าหน้าที่พัฒนาชุมชน	7	12 - 29 พ.ค. 69	30	26,000	อาคารหอประชุมอนุสรณ์ 100 ปี มหาวิทยาลัย อ.ชัยบุรี จ.ปทุมธานี	นายพงษ์นรินทร์ ต้นเที่ยง Tel/Line 090 678 0177
10	เจ้าหน้าที่งานการเงินและบัญชี	77 78	24 ก.พ. - 13 มี.ค. 69 17 มี.ค. - 3 เม.ย. 69	50	25,000	อาคารหอประชุมอนุสรณ์ 100 ปี มหาวิทยาลัย อ.ชัยบุรี จ.ปทุมธานี	นางสาวจิรวรรณ ทองแสง Tel/Line 090 678 0188
11	เจ้าหน้าที่งานสาธารณสุข	16	4 - 21 มี.ค. 69	30	23,000	โรงเรียนข้าราชการส่วนท้องถิ่น อ.ชัยบุรี จ.ปทุมธานี	นายพงษ์นรินทร์ ต้นเที่ยง Tel/Line 090 678 0177
12	วิศวกรโยธา	16	4 - 24 ก.ค. 69	30	36,000	สถาบันพัฒนาบุคลากรท้องถิ่น อ.คลองหลวง จ.ปทุมธานี	นางสาวนภัสนันท์ บุญรอด Tel/Line 090 678 0179
13	นักประชาสัมพันธ์	11	27 มี.ย. - 17 ก.ค. 69	30	36,000	สถาบันพัฒนาบุคลากรท้องถิ่น อ.คลองหลวง จ.ปทุมธานี	นางสาวจิรวรรณ ทองแสง Tel/Line 090 678 0188
14	นักวิชาการศึกษา	91 92 93 94	6 - 26 ธ.ค. 68 31 ม.ค. - 20 ก.พ. 69 9 - 29 พ.ค. 69 6 - 26 มิ.ย. 69	70	34,000	สถาบันพัฒนาบุคลากรท้องถิ่น อ.คลองหลวง จ.ปทุมธานี	นายอภิสิทธิ์ ไสยพร Tel/Line 090 678 0192
15	นักทรัพยากรบุคคล	48 49 50 51	8 - 28 พ.ย. 68 31 ม.ค. - 20 ก.พ. 69 9 - 29 พ.ค. 69 6 - 26 มิ.ย. 69	70	34,000	สถาบันพัฒนาบุคลากรท้องถิ่น อ.คลองหลวง จ.ปทุมธานี	นางสาวเบญจภัทร ชลสงคราม Tel/Line 090 678 0185
16	นักวิชาการสาขาภิบาล	11	7 - 27 มี.ค. 69	30	35,000	สถาบันพัฒนาบุคลากรท้องถิ่น อ.คลองหลวง จ.ปทุมธานี	นายอาทิตย์ ทองใบ Tel/Line 090 678 0189

แผนโครงการฝึกอบรมบุคลากรขององค์กรปกครองส่วนท้องถิ่น ประจำปีงบประมาณ พ.ศ. 2569.

ระหว่างเดือนตุลาคม 2568 - กันยายน 2569

สมัครเข้ารับการฝึกอบรม ได้ที่ www.lpdli.go.th เลือก สมัครอบรม

ลำดับ	ชื่อหลักสูตร	วันที่	กำหนดการจัดฝึกอบรม	จำนวน เป้าหมาย (คน)	ค่าใช้จ่าย การฝึกอบรม (บาท)	สถานที่จัดฝึกอบรม	เจ้าหน้าที่ประสานงาน
17	นักจัดการงานทั่วไป	32 33 34 35 36	1 - 21 พ.ย. 68 24 มี.ค. - 13 ก.พ. 69 18 เม.ย. - 8 พ.ค. 69 6 - 26 มิ.ย. 69 8 - 28 ส.ค. 69	70	34,000	สถาบันพัฒนาบุคลากรท้องถิ่น ต.คลองหนึ่ง อ.คลองหลวง จ.ปทุมธานี	นางสาวจิรวรรณ ทองแสง Tel/Line 090 678 0188
18	นักวิชาการสิ่งแวดล้อม	3	9 - 29 พ.ค. 69	30	36,000	สถาบันพัฒนาบุคลากรท้องถิ่น ต.คลองหนึ่ง อ.คลองหลวง จ.ปทุมธานี	นางสาวณัสนันท์ บุญรอด Tel/Line 090 678 0179
19	นักวิชาการคอมพิวเตอร์	6	9 - 29 พ.ค. 69	30	36,000	สถาบันพัฒนาบุคลากรท้องถิ่น ต.คลองหนึ่ง อ.คลองหลวง จ.ปทุมธานี	นายพงษ์รินทร์ ดันเที่ยง Tel/Line 090 678 0177
20	นักวิชาการสาธารณสุข	22 23 24 25 26	6 - 26 ธ.ค. 68 7 - 27 มี.ค. 69 18 เม.ย. - 8 พ.ค. 69 6 - 26 มิ.ย. 69 8 - 28 ส.ค. 69	70	34,000	สถาบันพัฒนาบุคลากรท้องถิ่น ต.คลองหนึ่ง อ.คลองหลวง จ.ปทุมธานี	นายพงศ์สิริทธิ์ รักษาพันธ์ Tel/Line 090 678 0182
21	นักวิเคราะห์นโยบายและแผน	104 105 106 107	8 - 28 พ.ย. 68 17 มี.ค. - 6 ก.พ. 69 14 มี.ค. - 3 เม.ย. 69 9 - 29 พ.ค. 69	70	34,000	สถาบันพัฒนาบุคลากรท้องถิ่น ต.คลองหนึ่ง อ.คลองหลวง จ.ปทุมธานี	นายพงศ์สิริทธิ์ รักษาพันธ์ Tel/Line 090 678 0186
22	นักป้องกันและบรรเทาสาธารณภัย	15	7 - 27 ก.พ. 69	50	35,000	สถาบันพัฒนาบุคลากรท้องถิ่น ต.คลองหนึ่ง อ.คลองหลวง จ.ปทุมธานี	นางสาวชนัดดา ทัศนกุล Tel/Line 090 678 0186

แผนโครงการฝึกอบรมบุคลากรขององค์กรปกครองส่วนท้องถิ่น ประจำปีงบประมาณ พ.ศ. 2569
ระหว่างเดือนตุลาคม 2568 - กันยายน 2569

สมัครเข้าร่วมการฝึกอบรม ได้ที่ www.lpdj.go.th เลือก สมัครอบรม

ลำดับ	ชื่อหลักสูตร	รุ่นที่	กำหนดการจัดฝึกอบรม	จำนวน เป้าหมาย (คน)	ค่าใช้จ่าย การฝึกอบรม (บาท)	สถานที่จัดฝึกอบรม	เจ้าหน้าที่ประสานงาน
23	วิศวกรไฟฟ้า	2	18 เม.ย. - 8 พ.ค. 69	30	40,000	สถาบันพัฒนาบุคลากรท้องถิ่น ต.คลองหนึ่ง อ.คลองหลวง จ.ปทุมธานี	นางสาวชนิดา ทิศนุกูล Tel/Line 090 678 0186
24	นิติกร	57 58 59	6 - 26 ธ.ค. 68 27 มี.ย. - 17 ก.ค. 69 29 ส.ค. - 18 ก.ย. 69	50	30,000	อาคารหอประชุมอนุสรณ์ 100 ปี มหาดไทย อ.ธัญบุรี จ.ปทุมธานี	นายพงษ์นรินทร์ ต้นเที่ยง Tel/Line 090 678 0177
25	นักวิชาการคลัง	16	18 เม.ย. - 8 พ.ค. 69	50	30,000	อาคารหอประชุมอนุสรณ์ 100 ปี มหาดไทย อ.ธัญบุรี จ.ปทุมธานี	นายอาทิตย์ ทองใบ Tel/Line 090 678 0189
26	นักวิชาการพัสดุ	26 27	31 ม.ค. - 20 ก.พ. 69 9 - 29 พ.ค. 69	50	30,000	อาคารหอประชุมอนุสรณ์ 100 ปี มหาดไทย อ.ธัญบุรี จ.ปทุมธานี	นายอาทิตย์ ทองใบ Tel/Line 090 678 0189
27	นักวิชาการจัดเก็บรายได้	15	6 - 26 ธ.ค. 68	50	30,000	อาคารหอประชุมอนุสรณ์ 100 ปี มหาดไทย อ.ธัญบุรี จ.ปทุมธานี	นางสาวชนิดา ทิศนุกูล Tel/Line 090 678 0186
28	นักวิชาการเงินและบัญชี	49 50	31 ม.ค. - 20 ก.พ. 69 6 - 26 มี.ย. 69	50	30,000	อาคารหอประชุมอนุสรณ์ 100 ปี มหาดไทย อ.ธัญบุรี จ.ปทุมธานี	นายอาทิตย์ ทองใบ Tel/Line 090 678 0189
29	การพัฒนา นักกฎหมายท้องถิ่น (การฝึกอบรม 5 สัปดาห์ แบ่งเป็น 2 ช่วง) ช่วงที่ 1 ระหว่างวันที่ 7 - 26 ธ.ค. 68 ช่วงที่ 2 ระหว่างวันที่ 18 - 30 ม.ค. 69	31	7 ธ.ค. 68 - 30 ม.ค. 69	70	38,000	โรงเรียนข้าราชการส่วนท้องถิ่น อ.ธัญบุรี จ.ปทุมธานี	นางสาวกัลปัมภ์ บุญรอด Tel/Line 090 678 0179 นายอภิสิทธิ์ ไสยพร Tel/Line 090 678 0192

แผนโครงการฝึกอบรมบุคลากรขององค์กรปกครองส่วนท้องถิ่น ประจำปีงบประมาณ พ.ศ. 2569

ระหว่างเดือนตุลาคม 2568 - กันยายน 2569

สมัครเข้ารับการฝึกอบรม ได้ที่ www.lpdj.go.th เลือก สมัครอบรม

ลำดับ	ชื่อหลักสูตร	วันที่	กำหนดการจัดฝึกอบรม	จำนวน เป้าหมาย (คน)	ค่าใช้จ่าย กรณีอบรม (บาท)	สถานที่จัดฝึกอบรม	เจ้าหน้าที่ประสานงาน
30	การพัฒนาวิทยากรท้องถิ่น (การฝึกอบรม 5 สัปดาห์ แบ่งเป็น 2 ช่วง) ช่วงที่ 1 ระหว่างวันที่ 8 - 27 ก.พ. 69 ช่วงที่ 2 ระหว่างวันที่ 22 มี.ค. - 3 เม.ย. 69	32	8 ก.พ. - 3 เม.ย. 69	70	38,000	โรงเรียนข้าราชการส่วนท้องถิ่น อ.ธัญบุรี จ.ปทุมธานี	นางสาวกัลลีนท์ บุญรอด Tel/Line 090 678 0179 นายอภิสิทธิ์ ไสยพร Tel/Line 090 678 0192
31	การพัฒนาวิทยากรท้องถิ่น (การฝึกอบรม 5 สัปดาห์ แบ่งเป็น 2 ช่วง) ช่วงที่ 1 ระหว่างวันที่ 7 - 26 มี.ย. 69 ช่วงที่ 2 ระหว่างวันที่ 12 - 24 ก.ค. 69	33	7 มี.ย. - 24 ก.ค. 69	70	38,000	โรงเรียนข้าราชการส่วนท้องถิ่น อ.ธัญบุรี จ.ปทุมธานี	นางสาวกัลลีนท์ บุญรอด Tel/Line 090 678 0179 นายอภิสิทธิ์ ไสยพร Tel/Line 090 678 0192
32	การพัฒนาวิทยากรท้องถิ่นระดับกลาง (การฝึกอบรม 5 สัปดาห์ แบ่งเป็น 2 ช่วง) ช่วงที่ 1 ระหว่างวันที่ 19 เม.ย. - 8 พ.ค. 69 ช่วงที่ 2 ระหว่างวันที่ 24 พ.ค. - 5 มิ.ย. 69	11	19 เม.ย. - 5 มิ.ย. 69	50	40,000	โรงเรียนข้าราชการส่วนท้องถิ่น อ.ธัญบุรี จ.ปทุมธานี	นางสาวกัลลีนท์ บุญรอด Tel/Line 090 678 0179 นายอภิสิทธิ์ ไสยพร Tel/Line 090 678 0192
33	นักบริหารงานช่าง (อำนาจการท้องถิ่นระดับต้น)	87	18 ต.ค. - 7 พ.ย. 68 15 ส.ค. - 4 ก.ย. 69	70	34,000	สถาบันพัฒนาบุคลากรท้องถิ่น ต.คลองหนึ่ง อ.คลองหลวง จ.ปทุมธานี	นางสาวเบญจภัทร ชลสงคราม โทร./Line 090 678 0185
34	นักบริหารงานการคลัง (อำนาจการท้องถิ่นระดับต้น)	98	11 - 31 ต.ค. 68 18 เม.ย. - 8 พ.ค. 69	50	35,000	สถาบันพัฒนาบุคลากรท้องถิ่น ต.คลองหนึ่ง อ.คลองหลวง จ.ปทุมธานี	นางสาวชนิดา ทิศนุกูล Tel/Line 090 678 0186
35	นักบริหารงานสาธารณสุขและสิ่งแวดล้อม (อำนาจการท้องถิ่นระดับต้น)	36	8 - 28 พ.ย. 68 6 - 26 มิ.ย. 69	50	35,000	สถาบันพัฒนาบุคลากรท้องถิ่น ต.คลองหนึ่ง อ.คลองหลวง จ.ปทุมธานี	นางสาวเสนาะ หานมนตรี Tel/Line 090 678 0191

แผนโครงการฝึกอบรมบุคลากรขององค์กรปกครองส่วนท้องถิ่น ประจำปีงบประมาณ พ.ศ. 2569

ระหว่างเดือนตุลาคม 2568 - กันยายน 2569

สมัครเข้าร่วมการฝึกอบรม ได้ที่ www.lpdj.go.th เลือก สมัครอบรม

ลำดับ	ชื่อหลักสูตร	วันที่	กำหนดการจัดฝึกอบรม	จำนวน เป้าหมาย (คน)	ค่าใช้จ่าย การฝึกอบรม (บาท)	สถานที่จัดฝึกอบรม	เจ้าหน้าที่ประสานงาน
36	นักบริหารงานทั่วไป (อำนวยการท้องถิ่นระดับต้น)	117 118 119 120 121	1 - 21 พ.ย. 69 7 - 27 มี.ค. 69 18.เม.ย. - 8 พ.ค. 69 9 - 29 พ.ค. 69 6 - 26 มิ.ย. 69	70	34,000	สถาบันพัฒนาบุคลากรท้องถิ่น ต.คลองหนึ่ง อ.คลองหลวง จ.ปทุมธานี	นายพงศ์พิสุทธิ์ รัชชาพันธุ์ Tel/Line 090 678 0182
37	นักบริหารงานท้องถิ่นระดับต้น	16 17	28 ก.พ. - 20 มี.ค. 69 6 - 26 มิ.ย. 69	50	35,000	สถาบันพัฒนาบุคลากรท้องถิ่น ต.คลองหนึ่ง อ.คลองหลวง จ.ปทุมธานี	นายอภิสิทธิ์ ไสยพร Tel/Line 090 678 0192

*** สำหรับหลักสูตร/รุ่น ที่ไม่ปรากฏในแผนโครงการฝึกอบรม สามารถตรวจสอบได้ที่ www.lpdj.go.th เลือกที่ สมัครอบรม เลือกที่ ค้นหา หรือติดต่อสอบถามได้ที่ นางสาวชนัดดา ทิศนุกูล ตำแหน่งนักทรัพยากรบุคคลชำนาญการ กลุ่มงานนโยบายและแผนพัฒนาบุคลากรท้องถิ่น Tel/Line 090 678 0186.



คู่มือการเข้าใช้งาน

ระบบลงทะเบียนและบริหารจัดการหลักสูตรฝึกอบรม
ของสถาบันพัฒนาบุคลากรท้องถิ่น



QR Code
ติดต่อสอบถาม



จัดทำโดย

กลุ่มงานบริการการฝึกอบรม
สถาบันพัฒนาบุคลากรท้องถิ่น
กรมส่งเสริมการปกครองท้องถิ่น

ขั้นตอนการสมัครอบรม

สมัครอบรมผ่านทางเว็บไซต์ www.lpdi.go.th

www.lpdi.go.th เมนูสมัครอบรม หรือทางเว็บไซต์ <https://lpdi.dla.go.th> ผู้สมัครกรอกข้อมูลส่วนตัว

สพบ. ตรวจสอบคุณสมบัติผู้สมัคร ประกาศรายชื่อผู้ที่ได้คัดเลือก ทาง www.lpdi.go.th เมนู หนังสือราชการ

ดาวน์โหลดใบชำระเงินที่ เมนูสมัครอบรม หรือทางเว็บไซต์ <https://lpdi.dla.go.th>
กรอกหมายเลขประจำตัวประชาชน กดปุ่ม ตรวจสอบ

เลือกหลักสูตรที่ต้องการดาวน์โหลดใบโอนเงิน แล้วกดปุ่ม "พิมพ์ใบชำระเงิน"

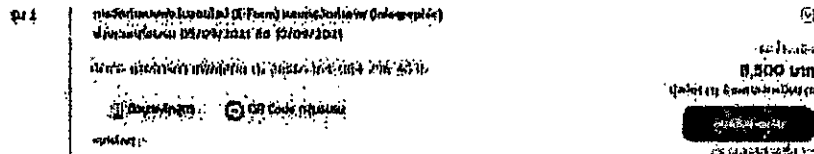

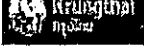
นำไปชำระค่าลงทะเบียนที่ ธนาคารกรุงไทย  ได้ทุกสาขา ซึ่งทางธนาคารจะออก "ใบรับชำระค่าสาธารณูปโภค และค่าบริการ" ให้กับผู้ชำระเงินค่าลงทะเบียนฯ ซึ่งเอกสารดังกล่าวสามารถใช้แทนใบเสร็จรับเงินได้โดยได้รับอนุมัติจากกรมบัญชีกลางแล้ว โดยให้ผู้เข้ารับการอบรมถ่ายสำเนาใบโอนเงิน นำมาแสดงต่อเจ้าหน้าที่ในวันลงทะเบียน ตัวจริงส่งมอบให้กองคลัง ของหน่วยงานต้นสังกัด

นักศึกษาที่มีรายชื่อในประกาศผู้ได้รับคัดเลือกเดินทางมารายงานตัวในวันและเวลาที่กำหนด



คู่มือวิธีการเข้าใช้งาน
ระบบลงทะเบียนและบริหารจัดการหลักสูตรฝึกอบรม
ของสถาบันพัฒนาบุคลากรท้องถิ่น



ขั้นตอนที่ 1 : การเข้าที่เว็บไซต์สำหรับสมัครอบรม

เปิด Browser ไปที่เว็บไซต์ www.lpdi.go.th แล้วคลิกที่ icon สมัครอบรม หรือพิมพ์ URL ไปที่
เว็บไซต์ <https://lpdi.dla.go.th> ได้โดยตรง

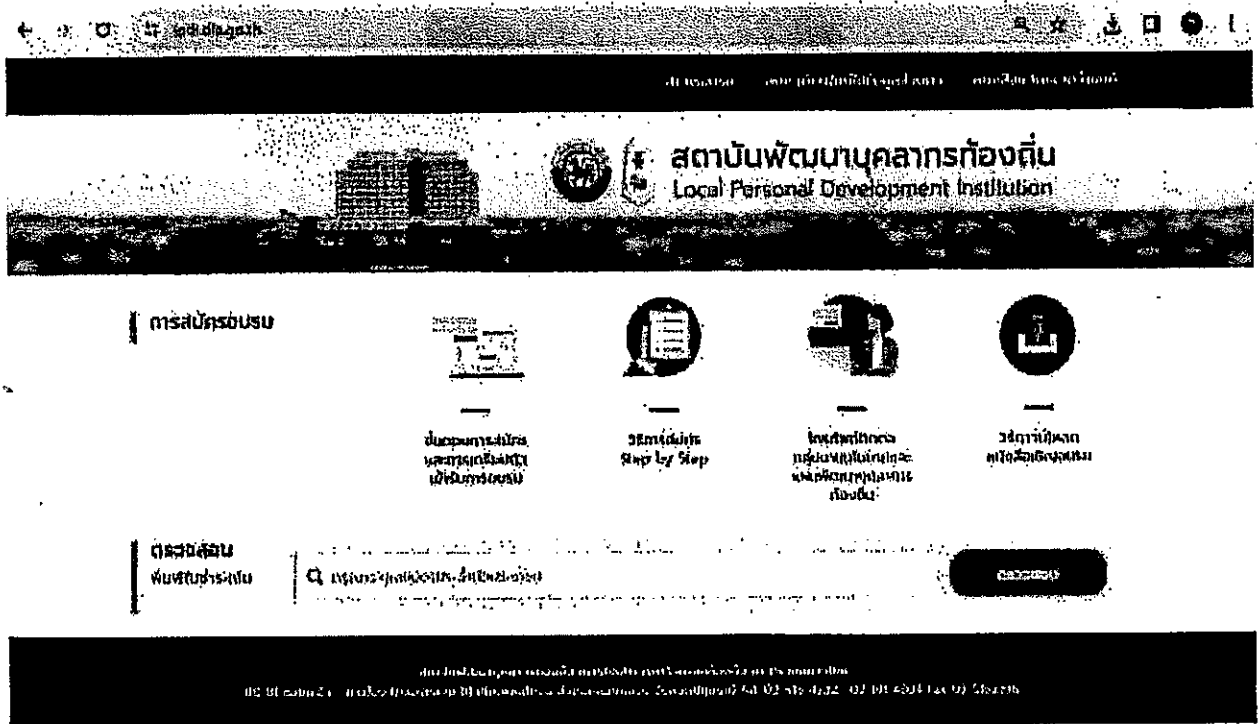

ขั้นตอนที่ 2 : การลงทะเบียนนักศึกษา

ในกรณีที่ผู้สมัครอบรม ยังไม่เคยลงทะเบียนไว้กับทางระบบฯ ผู้สมัครอบรมต้องทำการเข้าไปที่เมนู
"ลงทะเบียน/แก้ไขข้อมูลส่วนตัว"





คู่มือวิธีการเข้าใช้งาน
ระบบลงทะเบียนและบริหารจัดการหลักสูตรฝึกอบรม
ของสถาบันพัฒนาบุคลากรท้องถิ่น



จากนั้นระบบจะถามให้ใส่หมายเลขบัตรประจำตัวประชาชน 13 หลัก ให้ทำการใส่เลขบัตรประจำตัวประชาชนของผู้ที่จะสมัคร แล้วทำการคลิกปุ่ม “ลงทะเบียน”

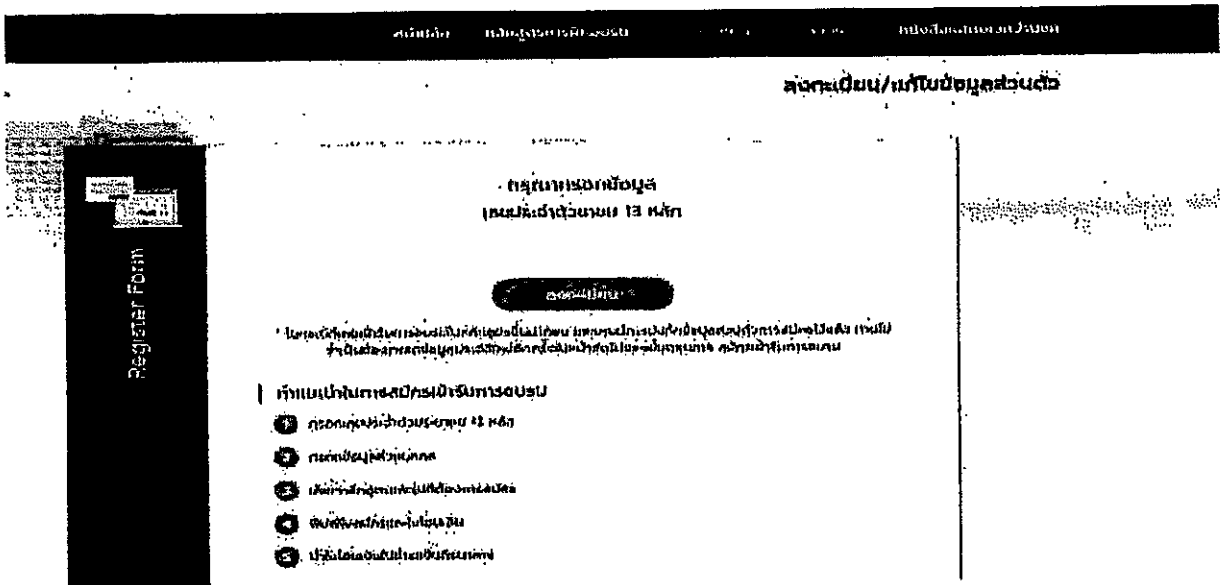

หลังจากคลิกปุ่ม “ลงทะเบียน” แล้ว ให้ทำการกรอกข้อมูลส่วนบุคคลให้ครบถ้วน เพื่อใช้ในการพิจารณาการสมัครเข้าอบรมหลักสูตรที่สมัคร

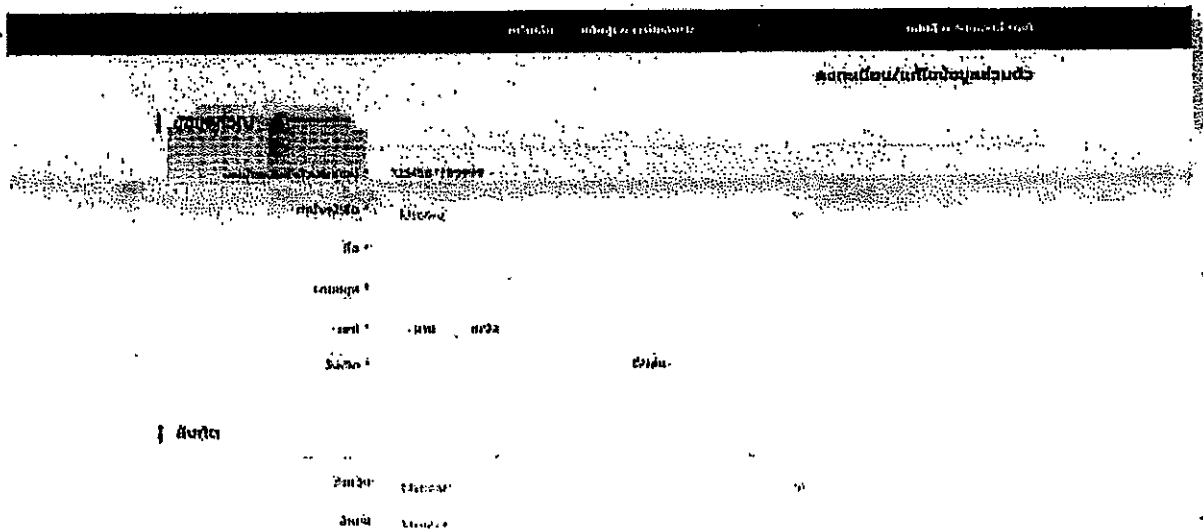



คู่มือวิธีการใช้งาน
ระบบลงทะเบียนและบริหารจัดการหลักสูตรฝึกอบรม
ของสถาบันพัฒนาบุคลากรท้องถิ่น

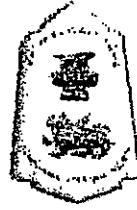

หลังจากทำการคลิกปุ่ม “ลงทะเบียน” ระบบจะเปิดหน้าจอรายละเอียดของผู้สมัครที่ได้ทำการลงทะเบียนไว้ในระบบเพื่อให้ทางผู้สมัครสามารถตรวจสอบความถูกต้องของข้อมูล ก่อนที่จะยืนยันการสมัคร

ลงทะเบียน/แก้ไขข้อมูลส่วนตัว

การจัดทำแบบฟอร์มออนไลน์ (E-Form) และการจัดท่าภาพ (Infographic)

หน้า 2

ระหว่างวันที่ 05/09/2021 ถึง 10/09/2021

ข้อมูลทั่วไป

เลขบัตรประชาชน * 1234123412341

ตำแหน่ง * นาย

ชื่อ * สมชาย

นามสกุล * ใจดี

เพศ * ชาย หญิง

วันเกิด * 05/09/1978

ชื่อเล่น

หากผู้สมัครได้ทำการตรวจสอบข้อมูลส่วนตัวเรียบร้อยแล้วให้ทำการคลิกปุ่ม “บันทึกและสมัคร” ระบบก็จะทำการสมัครหลักสูตรนั้นๆให้กับทางผู้สมัคร โดยผู้สมัครจะต้องรอการอนุมัติการเข้าฝึกอบรมจากทาง สพบ. ก่อนถึงจะสามารถดาวน์โหลดใบชำระเงิน ไปทำการจ่ายเงินค่าค่าฝึกอบรมที่ทางธนาคารกรุงไทยได้

❗ ข้อสังเกตว่าข้อมูลดังกล่าวข้างต้นของผู้สมัครฯ เป็นข้อมูลสาธารณะ

บันทึกและสมัคร

ล้างข้อมูล



คู่มือวิธีการเข้าใช้งาน
ระบบลงทะเบียนและบริหารจัดการหลักสูตรฝึกอบรม
ของสถาบันพัฒนาบุคลากรท้องถิ่น



หากต้องการตรวจสอบรายชื่อผู้ที่ได้ทำการสมัครไปแล้วให้คลิกที่ "ตรวจสอบรายชื่อ" โดยระบบจะแสดงเปิดหน้ารายชื่อผู้ทำการสมัครหลักสูตรนั้นๆ ขึ้นมาให้ตรวจสอบ



6 - 649 การจัดทำแบบฟอร์มใบสมัคร (E-Form) และการวัดผลทาง (Infographic)

- รูป 1 การจัดทำแบบฟอร์มใบสมัคร (E-Form) และการวัดผลทาง (Infographic)
- รูป 2 การจัดทำแบบฟอร์มใบสมัคร (E-Form) และการวัดผลทาง (Infographic)
 วัตถุประสงค์ระบบ 09/09/2021 ถึง 09/09/2021
 ผู้จัดทำ (นางสาว) นางสาว... (นางสาว) นางสาว...
 ผู้จัดทำ (นางสาว) นางสาว... (นางสาว) นางสาว...
 ผู้จัดทำ (นางสาว) นางสาว... (นางสาว) นางสาว...
- รูป 3 การจัดทำแบบฟอร์มใบสมัคร (E-Form) และการวัดผลทาง (Infographic)

8,500 บาท
สงวนลิขสิทธิ์
ผู้จัดทำ (นางสาว) นางสาว...
นางสาว...
นางสาว...
นางสาว...

- รูป 2
 - รูป 3
- 650 คน

ผู้จัดทำเอกสาร

ลำดับ	ชื่อ - สกุล	ตำแหน่ง	อู่ฝึก	จังหวัด	วันที่ประเมิน
1	นางสาว... (นางสาว) นางสาว...	ผู้จัดทำเอกสารและ ผู้จัดทำใบสมัคร-ใบสมัคร ผู้จัดทำ	ศูนย์... (นางสาว) นางสาว...	จังหวัด...	11/09/2021
2	นางสาว... (นางสาว) นางสาว...	ผู้จัดทำเอกสารและ ผู้จัดทำใบสมัคร-ใบสมัคร ผู้จัดทำ	นางสาว... (นางสาว) นางสาว...	จังหวัด...	
3	นางสาว... (นางสาว) นางสาว...	นางสาว... (นางสาว) นางสาว...	นางสาว... (นางสาว) นางสาว...	จังหวัด...	
4	นางสาว... (นางสาว) นางสาว...	นางสาว... (นางสาว) นางสาว...	นางสาว... (นางสาว) นางสาว...	จังหวัด...	
5	นางสาว... (นางสาว) นางสาว...	นางสาว... (นางสาว) นางสาว...	นางสาว... (นางสาว) นางสาว...	จังหวัด...	

8,500 บาท
สงวนลิขสิทธิ์
ผู้จัดทำ (นางสาว) นางสาว...
นางสาว...
นางสาว...
นางสาว...



คู่มือวิธีการเข้าใช้งาน
ระบบลงทะเบียนและบริหารจัดการหลักสูตรฝึกอบรม
ของสถาบันพัฒนาบุคลากรท้องถิ่น



ขั้นตอนที่ 4 : ตรวจสอบผลการอนุมัติและชำระเงิน

ผู้สมัครสามารถเข้าตรวจสอบผลการอนุมัติเข้าฝึกอบรมได้ที่หน้าเว็บไซต์ www.lpdli.go.th แล้วคลิกที่ icon สมัครอบรม หรือพิมพ์ URL ไปที่เว็บไซต์ <https://lpdi.dla.go.th> โดยใส่หมายเลขประจำตัวประชาชนในช่อง “ตรวจสอบ พิมพ์ใบชำระเงิน” แล้วคลิกปุ่ม “ตรวจสอบ”

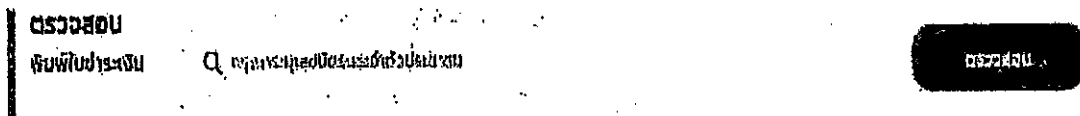

หากผู้สมัครได้รับการอนุมัติให้เข้าฝึกอบรมแล้ว เมื่อใส่หมายเลขประจำตัวประชาชน แล้วคลิกปุ่ม “ตรวจสอบ” ระบบจะแสดงปุ่ม “พิมพ์ใบชำระเงิน” เพื่อให้ทางผู้สมัครสามารถนำใบชำระเงินไปชำระเงินที่ธนาคารกรุงไทย ทุกสาขา

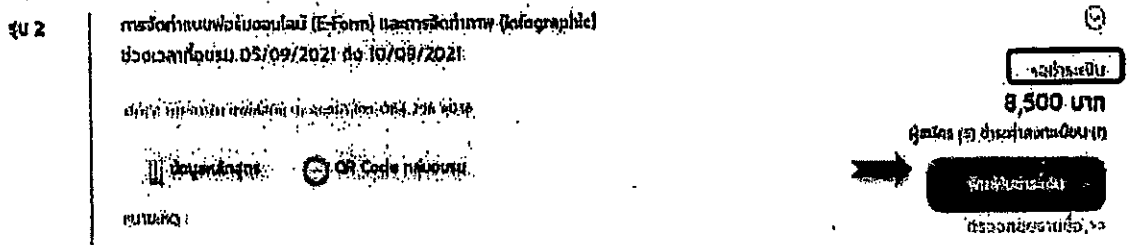

หลังจากผู้สมัครได้ทำการชำระเงินแล้ว หากทาง สถาบันพัฒนาบุคลากรท้องถิ่น ตรวจสอบข้อมูลการชำระเงินเรียบร้อยแล้ว เมื่อผู้สมัครเข้ามาตรวจสอบในหน้า “ตรวจสอบ พิมพ์ใบชำระเงิน” อีกครั้ง ระบบฯ จะแสดงถ้าสถานะ “ชำระเงินแล้ว” ถือว่าผู้สมัครได้ทำการสมัครอบรมหลักสูตรนี้เสร็จสิ้นเป็นที่เรียบร้อยแล้ว

